

Attalens Information

N° 123
SEPTEMBRE 2015



Journal du Groupement
des Commerçants et
Artisans d'Attalens

www.gcaa.ch

**Avec informations
communales**

Les membres du



GROUPEMENT DES COMMERÇANTS
ET ARTISANS, ATTALENS

ALIMENTATION

Chez Vilma Sàrl 021 947 41 19
chezvilma@bluewin.ch

ASSÈCHEMENT

AMS Assèchement SA 021 903 51 51
attalens@ams-sa.ch

ASSURANCES

Helvetia, Michel Gramont 021 947 40 03
michel.gramont@helvetia.ch 076 575 40 03
La Mobilière, 021 948 01 90
Bernard Pittet, agent local 021 947 51 52
bulle@mobi.ch
Vaudoise Assurance, 021 947 30 31
Norbert Gabriel 079 353 80 58
ngabriel@vaudoise.ch

AUTO-ÉCOLE

Jacky Dewarrat 079 441 00 82
jdewarrat@bluewin.ch
M. Pauli 021 947 51 93
079 412 75 33
Monautoecole.ch 076 824 12 00
Patrick Junod
monautoecole.ch@gmail.com

BANQUE

Banque Cantonale de Fribourg
info@bcf.ch 0848 223 223

BOUCHERIE-CHARCUTERIE

Savoy SA, succ. B. Yerly 021 947 41 49
beatyerly@exode.ch

BOULANGERIE

Maillard Gourmandises & Traditions SA
021 947 42 90

BROCANTE

DZ la Brocante 079 458 16 73
dz productions@bluewin.ch

CAFÉ-RESTAURANT - TEA-ROOM

des Amis, G. Genoud, Tatroz 021 947 41 33
genoud.g@sunrise.ch
Auberge de l'Ange C. Singer 021 947 30 30
aubergedelange@hotmail.com
Hôtel de Ville 021 947 41 07
hotel-de-ville@bluewin.ch

CARROSSERIE

Savoy SA 021 947 43 85
vente@garagesavoy.ch 076 433 51 56
Olympia Sàrl Juan Medina 021 923 51 83
info@carrosserieolympia.ch

CHAPES ET ISOLATIONS

B. Pachoud & Fils SA 079 416 21 86
b.pachoud@bluewin.ch

COIFFURE

Vénus Joëlle Belet 021 947 42 16
joellevenus@me.com
C sa Coiffure 021 947 39 39
Céline Udrisard-Gavin
Maëlle Tonacini 076 413 83 97

ÉBÉNISTERIE

Julien Destraz, Vuarat 021 947 45 36
julien.destraz@bluewin.ch 079 409 13 32
Perroud SA Agencements, 021 907 76 96
Ch. Perroud 079 668 72 89
info@perroud-agencements.ch

ÉLECTRICITÉ

Marcel Jacquiard, Realec SA 021 947 45 56
Light Tech SA 021 947 39 02
contact@soundrevolution.ch
André Aebischer 079 217 56 51
myLED Sàrl, Cyrille Colliard 021 566 17 51
info@myled.ch
Guignard Electromanager 079 370 47 64
Lionel Guignard
g.electromanager@bluewin.ch

ESTHÉTIQUE

Temple de la Beauté, Murielle Vaucher
murielle.vaucher@gmail.com 021 944 33 77
Madeleine Péclard 079 484 46 26
mado.peclard@gmail.com
Instant de Bien-être Leyla Aita
www.instantbienetre-leyla.com 079 336 00 59

FERBLANTERIE-TOITURE

PM Toiture Sàrl, 079 607 54 00
M. Pascal Monnard
mouny66@bluewin.ch

FIDUCIAIRE

DV Gestion, Tatroz 021 947 52 76
Valérie Dewarrat 079 638 27 38
dvgestion@bluewin.ch
Compta Services 021 515 33 60
Gilbert Carando, Tatroz 079 655 53 55
gcarando@jpnnet.ch
Vionnet Gestion, Joëlle Vionnet
contact@vionnetgestion.ch 021 947 37 54
078 616 74 63

FLEURS

Passiflora 021 947 52 17
passiflora@bluewin.ch, commandes e-mail
24h à l'avance

FORAGE - SCIAGE BÉTON ARMÉ

JCS Sciage SA 021 947 48 58
info@sciage-forage-beton.ch 079 687 10 52

FUSTIER

Alibert Sàrl. Philippe Alibert
m-p-alibert@bluewin.ch 079 680 05 88

GARAGES

Savoy SA, Ford 021 947 43 85
vente@garagesavoy.ch 076 433 51 56
Alexandre Maillard 021 947 32 27
garage.ad.maillard@bluewin.ch
079 409 01 24
J.M.A. Automobile SA 021 947 41 91
jma.automobilessa@bluewin.ch

GRANIT DESIGN / SULMONI

sulmoni@granit-design.ch 021 947 49 15

IMMOBILIER

LB Immobilier, Benoît Legay
benoit.legay@lb-immobilier.ch 076 400 85 95

IMPRIMERIE

Printways Sàrl, 021 947 55 55
M.Cédric Perroud 079 505 93 55
info@printways.ch

MACHINES AGRICOLES ET ESPACES VERTS

Bosson Frères SA, Corcelles
bossonfreres@bluewin.ch 021 947 41 27

MAÇONNERIE

R. Emonet SA, Tatroz 021 947 41 74
contact@r-emonet.ch
GET Maçonnerie G.Emonet 079 623 24 66

MARÉCHALERIE

Philippe Savoy, Le Cloalet 021 947 51 75

MARKETING ET COMMUNICATION

Morgaja Sàrl, Suzanne Sinclair
info@morgaja.com 079 656 61 97

MASSAGES

Zenitude, Nathalie Nobs 078 613 70 00
zenitude@bluewin.ch

MENUISERIE - CHARPENTE

Emonet SA, Tatroz 021 947 42 37
emonetsa@bluewin.ch
Charpente F. Perroud Sàrl. 021 947 50 70
info@fpcharpente.ch 079 365 08 07
Philippe Saudan Sàrl 021 947 32 88
079 210 20 21

NETTOYAGES, ENTRETIENS ET LOCATION VÉHICULES UTILITAIRES

M Clean, Mireille Emonet 078 618 78 67
mireille.emonet@bluewin.ch
Susyloc.ch S. et N. Gabriel 079 353 80 58
contact@susyloc.ch

ONGLERIE

Onglerie Unghia, Elena Chenorkian
elena.chenorkian@gmail.com 076 410 85 26
Elida Onglerie, coiffure et beauté
079 626 48 74
Onglerie Mme Maëlle Tonacini
mtonacini@hotmail.com 076 413 83 97

PAPIERS TECHNIQUES - INFORMATIQUE

Graphic-Papiers.com Sàrl 021 943 76 66
info@graphic-papiers.com

PAYSAGISTE

Seydoux Paysage 021 947 46 36
Valentine Seydoux 079 648 32 18
seydouxpaysage@gmail.com
Vertuose pars et jardins 021 947 37 01
M. Fetal Sedat
vertuose@hotmail.ch

PEINTURE

Thuillard Sàrl. Jean-Pierre Thuillard
021 948 04 18
thuillardsarl@bluewin.ch 079 217 46 14
Peinture Cottet Sàrl 021 947 31 53
peinture.cottet@bluewin.ch 079 219 32 31
MC Rénovation, Michel Chaubert
mchaubert@bluewin.ch 021 947 41 78
Avenir Peinture Sàrl 079 454 52 57
Yves Savoy
avenir-peinture@bluewin.ch

PHARMACIE D'ATTALENS S.A.

Pierre Michel 021 947 47 37
pharmatt@gmail.com

PIZZA

Dave Pizza 021 947 57 57

Editorial

La rentrée scolaire est toujours un moment important dans la vie des enfants. Certains sont heureux de retrouver leurs classes et leurs copains. D'autres, pour qui c'est la première fois, les choses sont différentes. Sentiments de joie, mais aussi d'appréhension et de trac accompagnent cette journée particulière. On serre fort la main de papa ou maman et quelques larmes coulent qui sécheront tout aussi vite dès qu'ils auront rejoint leurs petits camarades et découvert l'univers de l'école.

Pour nous aussi c'est la rentrée. En effet après cet été caniculaire, nous avons repris nos crayons et gommes pour vous préparer cette 124^e édition d'Attalens Information. Sport, musique, rallye, portraits, conseils de vos commerçants, jeux et tradition automnale, tout un programme à découvrir au fil de ces 36 pages.

Bonne lecture et bonne rentrée à tous.
Denise Destraz



Sommaire

| | page |
|--|-------|
| Editorial | 1 |
| Agenda | 3 |
| Prochaines manifestations du GCAA | 5 |
| Vie du village: Nuit du vin cuit | 7 |
| Sport et loisirs: 4L TROPHY | 8-9 |
| Vie du village: SDA - Concert | 11 |
| Portraits: Céline Udrisard-Gavin | 13 |
| Morgaja | 15 |
| Vertuose Parcs et Jardins | 17 |
| Informations communales | 18-23 |
| Vie du village: Sortie annuelle Grappe d'Argent | 25 |
| Bossonnens explore son passé | 29 |
| Gym douce Attalens | 31 |
| Jeux: Points à relier | 35 |
| Les Mystères de la Suisse | 39 |

POSTE D'ATTALENS

0848 888 888

RÉFLEXOLOGIE DRAINAGE LYMPHATIQUE

M. Camille Guhl 079 785 26 41
guhlc@hotmail.ch

REVÊTEMENTS DE SOL

Pierre-Alain Zahnd 021 947 49 70
zahndrevedesol@gmail.com

SANITAIRES - CHAUFFAGES COUVERTURES

Roger Monnard SA 021 947 44 00
monnard.sa@bluewin.ch

SCIERIE - COMMERCE DE BOIS

Bernard Beaud, Ecoteaux 021 907 66 04
bernard.beaud@bluewin.ch

SECRETARIAT

Denise Destraz 021 947 47 27

SERRURERIE

DS Créations métalliques 079 505 93 64
dsmetal@bluewin.ch 021 947 33 19
www.dsmetal.ch

Bernard Monnard SA, La Jaqua 021 947 40 01
bmonnardsa@bluewin.ch
Vaucher SA, La Jaqua 021 947 43 34
vincent.genoud@bluewin.ch

SOCIÉTÉ COOPÉRATIVE

Société coopérative de consommation
d'Attalens et environs 021 947 45 90

STORES

Storea Fournier C. & L. 021 948 05 08
info@storea-ch.com
Ipo Volets Sarl 078 673 79 95
ipo.volets@bluewin.ch

TABACS - JOURNAUX - CADEAUX

Au Papyrus, M^{me} Christiane Egger
aupapyrus@bluewin.ch 021 947 52 12

TRAITEUR

NaNea, Valérie Veron 079 256 42 42
naneatraiteur@bluewin.ch

TRANSPORTS

Transports F. Dumoulin Sarl, Tatroz 021 947 45 47
dumoulintransports@bluewin.ch

VIDÉO-CLUB/RADIO-TV

Musique Référence, Bossonnens 079 217 56 51
Hunziker Télévision Sarl 021 948 77 54
info@hunzikertv.ch

VOYAGES

IC Travel SA 021 947 52 00
Isabelle Bonvin Dufresne et
Catarina Pica Cadosch
info@ictravel.ch

Temple de la Beauté



Soins par esthéticiennes CFC
www.temple-de-la-beaute.com
Chemin de la Comba 6
1616 Attalens



Profitez et découpez ces bons !

Murielle Vaucher Henry

Si les petites taches brunes, les molluscum pendulum, la couperose ou les rougeurs osent réapparaître,

**100.- disparaîtront de votre facture
EN OCTOBRE ET EN NOVEMBRE**

2h30 de traitement vous coûteront
300.- au lieu de **400.-**

TEL : 021.944.33.77
SMS : 079.765.12.84

Madeleine Péclard

**Osez l'intervention esthétique jeunesse
Soin du visage 3D**

Il s'inspire des injections de botox, des injections d'acide hyaluronique et du lifting chirurgical.

☺ rides regonflées ☺ l'ovale du visage redessiné

-20% la séance (frs. 104.- au lieu de frs. 130.-)
- Une crème de jour adaptée vous est offerte
à l'achat d'une cure de 5 séances (frs. 550.-)

TEL : 021.944.33.77
SMS : 079.484.46.26



Guignard
électroménager

▪ Dépannage
▪ Devis ▪ Vente ▪ Pose

1616 Attalens, 1610 Oron-la-Ville

Buanderie et cuisine
toutes marques

079 370 47 64



Septembre 2015

| | | | | |
|----------|-------|------------------------|------|---------|
| Ven-sam. | 25-26 | Jeunesse de Granges | Bar | Granges |
| Dimanche | 27 | Développement Attalens | Loto | Ange |

Octobre 2015

| | | | | |
|-------------|--------|--------------------------|-------------------------|----------|
| Judi | 1 | CSPBV (Sapeurs Pompiers) | Assemblée constitutive | Attalens |
| Dimanche | 4 | Les Samaritains | Loto | Ange |
| Judi à dim. | 8 à 11 | FC Attalens | Bénichon | Attalens |
| Ven-sam. | 9-10 | Développement Granges | Nuit du vin cuit+marché | Granges |
| Dimanche | 11 | Mi-Ange-Mi-Démon | Loto | Ange |
| Dimanche | 18 | Jeunes Gymnastes | Loto | Ange |
| Dimanche | 25 | CAMA (Arts Martiaux) | Loto | Ange |

Novembre 2015

| | | | | |
|-----------|---------|------------------------|-------------------------------------|----------|
| Dimanche | 1 | Ensemble Intervalles | Loto | Ange |
| Samedi | 7 | Anonyme 80 | Concert (35 ^e annivers.) | Ange |
| Dimanche | 8 | Football-Club Veveyse | Loto | Ange |
| Ven-sam. | 13-14 | Anonyme 80 | Concert (35 ^e annivers.) | Ange |
| Dimanche | 15 | Hockey-Club Veveyse | Loto | Ange |
| Dimanche | 15 | Développement Attalens | Concert | Attalens |
| Vend-sam. | 20-21 | Mi-Ange-Mi-Démon | Spectacle de danse | Ange |
| Dimanche | 22 | La Cécilienne | Loto | Ange |
| Vend-dim. | 27 à 29 | FSG Attalens | Soirée de gym | Attalens |
| Dimanche | 29 | FC Bossonnens | Loto | Ange |

Décembre 2015

| | | | | |
|----------|-------|--------------------------|--------------------------|------------|
| Ven-sam. | 4-5 | Jeunesse de Tatroz | Bar de la St-Nicolas | Tatroz |
| Samedi | 5 | CSPBV (Sapeurs Pompiers) | Téléthon+nouv. Uniformes | Attalens |
| Dimanche | 6 | Développement Attalens | Saint-Nicolas | Attalens |
| Dimanche | 6 | Développement Granges | Saint-Nicolas | Granges |
| Dimanche | 6 | SENEC | Saint-Nicolas | Bossonnens |
| Dimanche | 6 | L'Avenir de Granges | Loto | Ange |
| Judi | 10 | SENEC | Match aux cartes | Bossonnens |
| Sam-dim. | 12-13 | SENEC | Marché de Noël | Bossonnens |
| Dimanche | 13 | L'Amicale de Pétanque | Loto | Ange |
| Dimanche | 20 | Supporters du FCA | Loto | Ange |
| Dimanche | 27 | Fanfare Régionale | Loto | Ange |
| Judi | 31 | Auberge de l'Ange | Fête du Nouvel-An | Ange |



CARRELAGE PARQUET

PLÂTRERIE PEINTURE

REVÊTEMENT DE SOL

MICHEL CHAUBERT



Tél. 021 947 41 78 - mchaubert@bluewin.ch
Chemin des Jardins 6 - 1616 Attalens



Pizza au feu de bois à l'emporter - Attalens

Tél. 021 947 57 57

Heures d'ouvertures

Mardi, mercredi, jeudi 11h - 13h30 & 17h - 21h

Vendredi, samedi 11h - 13h30 & 17h - 22h

Dimanche, lundi FERMÉ

Jours fériés 11h - 13h30



BM

BERNARD MONNARD SA

MÉTAL – SERRURERIE

Ch. de la Mulla 15

1616 ATTALENS

Tél. 021 / 947.40.01

Fax 021 / 947.52.26

e-mail: bmonnardsa@bluewin.ch



MUSIQUE RÉFÉRENCE
La nouvelle haute fidélité

MUSIQUE RÉFÉRENCE
Biolley-Centre
1615 Bossonnens
Mobile: 079 217 56 51

**DÉCOUVREZ LE MEILLEUR
DE L'IMAGE ET DU SON!**

Envie d'un Home Cinema avec écran transsonore
ou plutôt d'un haut-parleur de référence swiss made?

Pour en savoir plus appelez-nous
ou rendez-nous visite à Bossonnens.

Démonstration et vente sur rendez-vous.



E-mail: contact@soundrevolution.ch

www.hautparleur.ch



Prochaines manifestations du GCAA

3^e Chasse aux trésors de la Bénichon

Samedi 10 octobre 2015 dès 09h00

Départ Col de la Pinte à Tatroz entre 09h00 et 11h00

Journée de l'Avent dans le cadre du Téléthon

Samedi 5 décembre 2015 dès 08h00

Place de la Condémine à Attalens

Avec la participation des Petits Samaritains (HELP)

Erratum

Dans l'hommage à Jean-Paul Monnard, page 6 & 7 publié dans *Attalens Information* de juin dernier, la photographie était de Valérie Blom, Le Messager de Châtel-St-Denis que nous remercions pour cette collaboration.



PROCHE DE VOS DROITS



Assurance Protection juridique

Norbert Gabriel, conseiller

Tél. 079 353 80 58 ou ngabriel@vaudoise.ch

PHARMACIE D'ATTALENS

LA SANTE AU CŒUR DE VOTRE COMMUNE

M. Thomas Laurent, pharmacien

Grand-Rue 9, 1616 Attalens

pharmacieattalens.ch

Tél. 021 947 4737



Homéopathie - Phytothérapie - Diététique - Orthopédie - Vétérinaire - Matériel médical
Entretiens pharmaceutiques - Livraison gratuite

Inversez
le cours du temps...

... et retrouvez
tonicité & minceur!

➔ **Soin Exclusif Anti-Âge: DeAgeEx**

La Grande Fin 120 - 1616 ATTALENS
076 410 85 26 - www.solosole.ch



Serrurerie

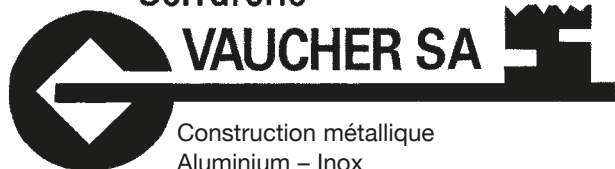

Construction métallique
Aluminium – Inox

Vincent Genoud

Rue de la Jaqua 60a
1616 Attalens

Tél. 021 947 43 34

Fax 021 947 49 46

Natel 078 606 69 10

E-mail: vincent.genoud@bluewin.ch



HÔTEL DE VILLE D'ATTALENS

26 lits - Salle de banquets pour 140 personnes

- Spécialités:**
- Filets de bœuf Voronoff
 - Pâtes flambées «Marcello»
 - Steak tartare
 - Raviolis «Hôtel de Ville»

MARCEL DEWARRAT
1616 ATTALENS
hotel-de-ville@bluewin.ch

Réservations: Tél. 021 947 41 07 ou Fax 021 947 46 21
Fermeture dimanche soir, dès 16h et lundi toute la journée

TEL 021 947 41 07
FAX 021 947 46 21
www.hoteldevilledattalens.ch



BREVET FÉDÉRAL

ATTALENS
GRAND RUE 51
+41 21 947 4216

WIR SPRECHEN DEUTSCH
ENGLISH SPOKEN



Nuit du vin cuit

A l'approche de la Bénichon, voici un événement incontournable qui fait partie de cette tradition : la Nuit du vin cuit.

Voici comment cela se passe :

Dès la cueillette des poires faite, rendez-vous au Pressoir du village pour pressage des fruits et mise en tonneau du jus. Ensuite mise en place de l'installation et organisation de cette longue nuit :

Il faut un chaudron, un feu de bois, le jus de poire, des amis, de la bonne humeur et de quoi se tenir éveillé durant 24 heures, c'est-à-dire prévoir à boire et à manger pour éviter des pannes de paupières... Il faut maintenir le feu, brasser régulièrement le jus et surveiller sa cuisson. Dernière étape très importante, contrôler très minutieusement le vin cuit afin qu'il n'attache pas ou ne brûle dans le chaudron. Puis mise en bouteille ou en pot de grès. Précision importante : tout cela se passe dehors, à couvert.

Durant cette nuit, on se passe le relais au feu afin de permettre une petite sieste pour se remettre d'aplomb. Au petit matin, après un petit-déjeuner apporté par de courageux lève-tôt, mise en bouteille ou en jatte du précieux nectar.

Cette expérience, la soussignée l'a vécue à plusieurs reprises et cela a été à chaque fois une nuit inoubliable, mais très fatigante, car tenir éveillée durant 24 heures, même avec de petites pauses, il faut le faire !

Utilisation
du vin cuit :
tarte, mou-
tarde de
bénichon ou
nappage des
meringues
avec crème
double.

Denise
Destraz



Le cuistot avec de la munition



Départ du feu



Mise en pot de grès



Dernier moment décisif



Durant la nuit



4L TROPHY: un raid étudiant qui a mené ce printemps Nicolas Roth et Alexandra Fuchs jusqu'aux portes de Marrakech

Ils sont étudiants, ils sont curieux, ils sont généreux. Sans doute un peu fous aussi. Non pas parce que ces deux là sont amoureux, mais plutôt parce que, il n'y a pas si longtemps, pour lui la mécanique se résumait à changer la chambre à air de son vélo; et pour elle, son sens de l'orientation était aussi restreint qu'une peau de chagrin. Ce qui ne les a pas empêchés, lui, Nicolas Roth, et elle, Alexandra Fuchs, d'avaloir durant une semaine de printemps 2015 des milliers de kilomètres en 4L dans le désert marocain (voir encadré). Petit interview d'un pilote féru d'aventures, et d'une co-pilote qui se moque des clichés...



Alexandra et Nicolas, qu'est-ce qui décide deux étudiants à tenter une telle aventure?

Nicolas: lors de ma 2^e journée à l'EPFL, je me suis arrêté devant l'exposition des «Ingénieurs nomades» (voir encadré). Les 4L étaient alignées, juste devant moi, et l'idée de partir à l'aventure avec une vieille voiture m'a séduit. Je fais du trekking, mais là, le challenge était différent: il n'y aurait pas que ma personne à gérer, mais également un véhicule! **Alexandra:** lorsque j'ai compris que Nicolas allait passer une grande partie de son temps à organiser ce voyage, j'ai pensé: autant le faire avec lui! Je lui ai donc proposé d'être sa co-pilote, même si cela ne me ressemble pas du tout! Bien que je sois timide, je ne me suis pas laissé impressionner par ce défi de taille.

Justement, vous êtes tous deux étudiants, sans compétence particulière dans l'automobile, comment avez-vous pallié à vos modestes connaissances en conduite et en mécanique? le premier défi a été de trouver une 4L en état de faire le voyage jusqu'à Marrakech. Pour ça, nous nous sommes renseignés sur Internet. Il a fallu ensuite apprendre des rudiments en mécanique; et là, on a rencontré un apprenti mécanicien sur voiture de la région qui nous a accordé du temps pour nous former, nous trouver des pièces de rechange, et même des sponsors! Nous avons eu aussi la chance de bénéficier de nombreux conseils et coups de main de différentes personnes rencontrées à nos stands où nous présentions notre projet. Comme cet autre équipage de la région qui avait déjà l'expérience du désert et qui nous a proposé son aide. C'est fou tout ce qui peut se passer autour d'une tasse de thé à la menthe!

Le 4L TROPHY: Un challenge étudiant

Le 4L TROPHY est une aventure humaine, sportive et solidaire que poursuivent des étudiants européens âgés de 18 à 28 ans. Chaque année, pas loin de 1300 équipages -soit plus de 2600 participants issus de plus de 1460 écoles- s'élancent du sud-ouest de la France, pour un périple de 2 à 3 semaines sur les routes d'Espagne et les pistes du Maroc. A bord de leur 4L, les équipages embarquent diverses fournitures scolaires destinées aux enfants défavorisés du Maroc.

V.T.

Quelle est, pour l'un et l'autre, l'anecdote qui illustre au mieux le 4L TROPHY?

Alexandra: il y a eu cette étape où l'on a passé la nuit hors du bivouac collectif. Nous nous sommes retrouvés, avec quelques équipages amis, à faire du feu, à chauffer nos dernières conserves, et à écouter de la musique. Des Marocains sont arrivés de nulle part, en vélo moteur. Ils nous ont vendu un peu de bois, puis ils sont restés et ils ont chanté avec nous. **Nicolas:** imaginez un peu nos bivouacs: 1200 4L avec leur équipage, parquées n'importe comment, au milieu de rien! Une énergie folle s'y dégageait. Nous avons aussi eu la chance de visiter une école qui a pu être construite grâce aux dons financés par le 4L TROPHY. Les classes étaient remplies d'enfants, on a aidé à peindre les murs d'une garderie, et j'ai pioché la terre pour installer une balançoire sur le terrain de jeu.

Près d'une quarantaine de partenaires sponsors (dont 3 commerçants du GCAA) vous ont soutenus dans cette expédition. Quel a été leur rôle? C'était d'abord clairement un rôle financier. Sur un budget de Fr. 13'450.-, les 2/3 ont été couverts par nos sponsors. En contrepartie, on offrait un encart publicitaire sur notre véhicule et de la visibilité sur les réseaux sociaux. Il y a également eu de jolis dons en nature -dont 11 ordinateurs- ainsi que des services rendus, comme cette entreprise qui a offert de fixer tous les autocollants publicitaires sur notre voiture.

Près de cinq mois se sont écoulés depuis votre retour ; avec le recul, que vous a apporté ce périple? **Alexandra:** la recherche de sponsors a renforcé ma confiance en mes capacités. Vendre un projet à des chefs d'entreprise, c'est tout de même impressionnant! Et j'avais la confiance de **Nicolas:** j'étais même la première de nous deux à conduire dans le désert! **Nicolas:** gérer ce projet m'a décidé à compléter mon master en physique par un cours de management: coordonner, déléguer, créer un réseau et arriver à la réalisation d'un produit final m'ont passionné. Mais j'ai aussi eu du plaisir à me retrouver, les mains sales, à trafiquer sous le capot!

Et... l'avez-vous deviné? L'aventure ne s'arrête pas là. Au terme du voyage, sur le chemin du retour, quelque part en Espagne, Nicolas a acheté une bague de fiançailles. Un ravissant anneau serti d'un éclat de pierre lustrée. Le soir de notre entretien, Alexandra le portait fièrement à son doigt.

Viviane Theler



L'équipage No 1356 :

Un pilote, Nicolas Roth, une co-pilote, Alexandra Fuchs

Nicolas est un ressortissant de Granges. A 24 ans, il entame sa quatrième année en Physique à l'EPFL. Quant à sa compagne et co-pilote Alexandra, 22 ans, elle débute sa deuxième année en d'Architecture, également à l'EPFL. L'association « Ingénieurs nomades » offre un soutien aux étudiants de l'Ecole Polytechnique Fédérale de Lausanne (EPFL) qui souhaitent participer à ce grand raid, notamment pour tout ce qui concerne l'organisation du départ, l'apprentissage des bases de la mécanique et l'autofinancement. V.T

Garage - Carrosserie Savoy SA

1616 Attalens
www.garagesavoy.ch



graphic-papiers.com Sàrl

Grand-Rue 42
Case postale 33
CH-1616 Attalens
Tél. +41 21 943 76 66
Fax. +41 21 943 76 67
info@graphic-papiers.com
www.graphic-papiers.com

xerox



Canon



Distribution de papiers techniques - plotters - impression - supports et informatique

A | M | S

ASSECHEMENT SA

Assainissement de dégâts d'eau
Assèchement et chauffage de bâtiments
Recherche de fuites

Ch. des Artisans 13 - 1616 Attalens
Tél. 021 903 51 51 - Fax 021 903 51 50
attalens@ams-sa.ch

TRANSPORTS

F. DUMOULIN Sàrl

1617 TATROZ
Tél: 021 947 45 47
Fax: 021 947 35 47

Bennes de 1 à 40 m3
Fourniture de matériaux - Gestion de déchets
Grues de 16 à 90 T/M - Malaxeurs



Notre prochain concert aura lieu **le dimanche 15 novembre 2015 à 17h00**
A la salle polyvalente de l'école des Blé à Attalens

Le groupe « Deviation » action de prendre une direction qui s'écarte d'une ligne déterminée à l'avance.

Ce groupe est composé d'une fille et trois garçons : 1 voix, 2 guitares, 1 basse et 1 guitare. Fondé en 2010. Les différences et les multiples influences des membres en ont fait un mélange de rock, de grunge, de pop et de blues.



Cette année encore, St-Nicolas vient nous trouver et apporter un petit présent aux enfants

Le dimanche 6 décembre 2015 à 17h15 sur la Place de l'Hôtel de Ville

Après les fêtes de fin d'année, restez dans la joie et la bonne humeur avec le spectacle du Petit Nouvel-An

POILS AUX DENTS pièce jouée par le Cabaret d'Oron

Le dimanche 9 janvier 2016 à 20h15 à la salle de l'Hôtel de l'Ange



**CARROSSERIE
OLYMPIA**

S. DELLI GATTI & J. MEDINA

www.carrosserieolympia.ch

Tél. 021 923 51 83

JMA AUTOMOBILES SA



STATION SERVICE À VOTRE DISPOSITION 24H/24

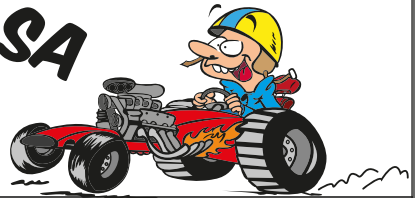

RÉPARATIONS-VENTE AUTOS & ACCESSOIRES

Grand-Rue 70 / 1616 Attalens / 021 947 41 91

Boutique Farmstyle

*Rte de Baumarache 30
1801 Le Mont-Pèlerin*

*Tél: 021 922 34 10
Fax: 021 922 34 12*

e-mail: boutiquefarmstyle@gmail.com



www.boutiquefarmstyle.ch

Horaires:

| | | |
|----------|---------------|---------------|
| Mardi | 09.15 - 12.00 | 14.00 - 17.30 |
| Mercredi | matin fermé | 14.00 - 17.30 |
| Jeudi | 09.15 - 12.00 | 14.00 - 17.30 |
| Vendredi | 09.15 - 12.00 | 14.00 - 17.30 |
| Samedi | non-stop | 09.15 - 14.00 |
| Lundi | fermé! | |

VALERIE DEWARRAT



GESTION

CH. DE FRANEX 7 - 1617 TATROZ

Tél. 021 / 947 52 76 - Fax 021 / 947 46 91 Natel 079 / 638 27 38 E-Mail: dvgestion@bluewin.ch

Zenitude

M A S S A G E S & B I E N - Ê T R E

SUR RENDEZ-VOUS AU 078 613 70 00

massages sportifs & relaxants

réflexologie
Shiatsu

massages aux pierres chaudes

NATHALIE NOBS - MASSEUSE DIPLÔMÉE
AGRÉE ASCA et RME

CH. DE LA MULLA 35 - 1616 ATTALENS

WWW.ZENITUDE-ATTALENS.CH



Csa Coiffure, Céline Udrisard-Gavin, Grand-Rue 42,
021 947 39 39

La coiffure est ma passion depuis 20 ans. Après avoir grandi au Mont-Pèlerin, j'ai fait mon apprentissage en vieille ville de Vevey dans un salon de renommée internationale, où j'ai appris des techniques modernes et enrichi mon bagage professionnel en ayant suivi des cours à Paris. Une fois mon CFC en poche, ce groupe m'a gardé dans ses salons à Lausanne et Vevey où je me sentais bien.

En 2009, j'ai réduit mon temps de travail après avoir eu Sacha, mon premier garçon. La même année nous sommes venus nous installer dans la jolie commune d'Attalens, que je connais depuis mon enfance. Après Andréa, mon 2ème fils en 2012, le rêve de prendre mon envol professionnel se concrétise très vite suite à un coup de foudre pour ce joli local au centre du village. Mon enseigné était toute trouvée, **Céline**, **Sacha** et **Andréa** composeraient désormais **CSa coiffure**. Tout était parfait pour l'ouverture de mon futur salon que j'occupe avec bonheur depuis 3 ans.



J'accueille les clients avec le sourire et la bonne humeur, j'aime être à l'écoute, je prends le temps pour satisfaire pleinement chaque personne, femme, homme ou enfant.

Afin de rester toujours à la pointe des techniques modernes, je participe régulièrement à des formations continues.

La marque L'Oréal vous offre une large gamme de produits et je travaille avec des couleurs sans ammoniac. Ma nouveauté proposée est le soin longue durée ProFiber. Ce soin se fait au salon avec un massage aux senteurs de vanille noire, une évasion sur les îles aux eaux turquoises, un vrai moment de détente et de bien-être.

Un pur bonheur et de douceur pour vous et vos cheveux à renouveler chez vous.





*Ensemble
imaginons
votre Avenir.*



Rejoignez-nous sur **facebook**

Agence: Rte d'Attalens 8
1614 Granges

Direction: Ch. de la Greppa 28
1616 Attalens

Tél. +41(0)76 400 85 95
info@lb-immobilier.ch

www.lb-immobilier.ch

ICTravel
Création de Voyages

GRAND-RUE 8
1616 ATTALENS

+41.21.947.52.00

WWW.ICTRAVEL.CH



UN MONDE POUR RÊVER...

Elida Onglerie Coiffure et Beauté

STYLISTE ONGULAIRE, MANUCURE ET PEDICURE, ÉPILATION,



LISSAGE BRÉSILIEN



Renseignements - 079 626 48 74 - CH du Raffort, 79 - 1616 Attalens

Pour VOUS,
nous **BOURDONNONS**
D'ACTIVITÉS

morgaja ● ● ●
from very complex to very simple

Communication, stratégie,
marketing, publicité,
coaching en entreprise
graphisme, design,
développement durable

morgaja ● ● ●

Route de Vevey 4
CH-1616 Attalens
+41 21 922 16 60

info@morgaja.com
www.morgaja.com



Morgaja – 2 + 2 = 5

Madame Sinclair, dans quels domaines pouvez-vous aider à développer des entreprises ?

Depuis sa fondation en 2008 à Vevey, Morgaja a fait évoluer son modèle d'affaires grâce à ses clients variés et à l'enthousiasme de son équipe. Avec Susanne Sinclair à sa tête, ancienne déléguée aux affaires économiques de la Riviera et de l'Est Vaudois, Morgaja a su se faire une place sur trois axes :



- dans la **communication d'entreprise**, offrant tous les services pour une communication interne et externe efficace et en phase avec les aspirations de ses clients : graphisme, stratégie média, publicité, etc. La différence avec une agence de communication ou un graphiste lambda ? Nous prenons le temps de bien comprendre la racine de la demande pour trouver une solution globale. Ceci évite des coûts inutiles au client et lui fait souvent réaliser son potentiel. Morgaja est un créateur de communication.
- dans le **conseil aux entreprises** : formés à la solution créative de problèmes et fort d'une riche expérience auprès de PME et d'institutions, Morgaja est en mesure de penser 'business' pour et avec ses clients. Un avis extérieur peut être précieux dans leurs perspectives. Une petite étude peut confirmer certains choix des dirigeants.
- Des **formations sur-mesure** : les changements dans une entreprise doivent être portés par les collaborateurs. Nous les formons sur les changements prévus et accompagnons la mise en place par des outils et des méthodes sur-mesure. Ainsi les craintes potentielles font place à une nouvelle dynamique au sein des équipes.

Si l'une ou l'autre démarche intéressait les commerçants et entrepreneurs d'Attalens, nous sommes à disposition pour en parler et mettre notre expérience à votre profit.

Morgaja Sàrl

Route de Vevey 4 - 1616 Attalens

021 922 16 60

info@morgaja.com

www.morgaja.com



Toute protection solaire, stores et confection de toiles, couverts de terrasse, moustiquaires sur mesure, motorisation et automation Somfy, stores d'intérieur, parasols, toutes demandes spéciales.

Demandez la liste des revendeurs de votre région !

Storea Fournier C. & L. – Artisans 20 – 1616 Attalens
Tél. : 021 948 05 08 - Fax : 021 948 05 33
www.storea-ch.com - E-mail : info@storea-ch.com



**N'oubliez pas de visiter le site internet du
Groupement des Commerçants et Artisans
d'Attalens, Tatroz et Vuarat !**



www.gcaa.ch



Costumière

Caroline Zanetti

pour revue, cirque, théâtre, carnaval,
tenues d'époque, chapeaux,
confection privée, retouches,
location de costumes

Chemin du Petit-Crêt 12 – CH 1617 Tatroz
tél 021 947 56 50 – mobile 079 242 62 04
caro.zanetti@bluewin.ch

REVETEMENTS DE SOL

Zahnd

1616 ATTALENS 021/ 947 49 70





Vertuose Parcs et Jardins

Monsieur Fetai, quels travaux pratiquez votre entreprise de paysagiste «Vertuose Parcs et Jardins» durant la saison d'hiver ?

Après l'exceptionnel été que la nature nous a offert, la belle saison touche bientôt à sa fin et il est donc nécessaire d'organiser l'entretien ponctuel hivernal de vos espaces verts avant l'arrivée des températures glaciales.

Notre équipe reste à votre service durant toute la saison automne-hiver afin d'assurer les prestations suivantes :

Taille hivernale des arbres et arbustes: Après la taille, l'arbre dispose d'une ramification aérée. Cela limite la vulnérabilité aux maladies et cela améliore la fructification.

Abattage: L'abattage des arbres à feuilles caduques doit être effectué lors d'une journée sans vent en fin d'automne ou en hiver car l'absence de feuilles assure une meilleure visibilité et diminue la prise au vent. De plus, le bois contient moins d'eau et il est donc plus léger.

Protection de vos plantes contre le froid: Préservez leur santé en les protégeant du gel Service de déneigement 7j/7 et 24h/24

Nous examinons avec attention chaque demande et vous transmettons une offre gratuite. N'hésitez pas à nous contacter pour toutes questions.

Au printemps, vos jardins verdoyants redeviendront beaux à voir et bons à vivre !

Vertuose – 021.947.37.01
info@vertuose.ch



Taille
·
Abattage
·
Jardin minéral
·
Plantation
·
Aménagement extérieur
·
Déneigement
·
Entretien de propriété



021 947 37 01
079 823 87 81
www.vertuose.ch
Rue de la Jaqua 16 - 1616 Attalens



Après 9 années passées à la commune, Alexandre Tangerini, administrateur communal, quitte son poste. Portrait.

Sa trajectoire professionnelle

Alexandre Tangerini a grandi à Genève où il a suivi toute sa scolarité. Il a étudié à l'université de Genève où il a obtenu une licence en sciences politiques. Après un diplôme d'études supérieures en management et analyse des politiques publiques, il a achevé sa formation par un doctorat en administration publique à l'institut de hautes études en administration publique (IDHEAP) à l'université de Lausanne.

« Le Conseil communal m'a donné ma chance. Alors que je bénéficiais de peu d'expérience de terrain, j'ai été engagé comme secrétaire communal le 2 février 2006. Puis j'ai été nommé administrateur communal le 1^{er} septembre 2006 et j'ai occupé ce poste pendant neuf ans. »

Ses satisfactions

Un des éléments les plus marquants de son parcours a été la reprise des Petits Lions (crèche et accueil extrascolaire) par la commune. « Le Conseil communal m'a chargé du pilotage de cette opération parallèlement à ma fonction d'administrateur. Avec l'intégration des Petits Lions, la gestion des ressources humaines est devenue plus complexe, le personnel

communal passant d'un coup d'une trentaine de collaborateurs à plus de septante ! »

Il a également participé à plusieurs projets de longue haleine comme la révision du plan d'aménagement local, la construction du nouveau bâtiment scolaire et de la salle de gym ou encore la mise en œuvre du projet Valtraloc (travaux de valorisation de la route cantonale).

« J'ai eu la chance de travailler avec une équipe consciencieuse et professionnelle pour me soutenir alors que je venais du milieu académique. Je pensais connaître le fonctionnement d'une commune, mais il faut reconnaître que j'avais encore beaucoup à apprendre ! » Le poste d'administrateur lui a ainsi permis de rencontrer des personnes de tous les horizons et de découvrir des domaines très variés.

Ce qui a changé à Attalens et en Veveyse

Il note une évolution positive des relations entre l'exécutif et le législatif. « En intégrant mieux le Conseil général dans le fonctionnement de la commune, une plus grande relation de confiance a pu s'établir avec le Conseil communal. »

Il ajoute que la commune d'Attalens, malgré sa croissance rapide, a réussi le défi d'adapter ses infrastructures tout en assurant un service de qualité.

Il relève enfin qu'en Veveyse la collaboration et la communication entre les communes ne cessent de se développer, en raison notamment de la complexification des dossiers.

Ses passions

Il a toujours adoré voyager et en a profité pour surfer sur les mers du globe au fil de ses pérégrinations. Sa planche n'a d'ailleurs pas survécu à son dernier voyage !

La montagne est une autre de ses passions. Selon la saison, il pratique assidûment la randonnée ou le télémark.



Personnel communal

FLORENT BESSE — LE NOUVEL ADMINISTRATEUR COMMUNAL



FLORENT BESSE

Administrateur
communal

Administration
communale

Son origine

Florent Besse est né en 1966 à Montreux. Originaire du Val de Bagnes (VS), il a effectué sa scolarité dans les établissements scolaires du Chablais vaudois et de la Riviera. Il a effectué un apprentissage d'employé de commerce à la banque cantonale vaudoise. Marié et père d'un adolescent, il habite le village de Noville.

Sa trajectoire professionnelle

Avant d'arriver à Attalens, il a « écumé » le canton de Vaud (du Pays d'Enhaut au Gros-de-Vaud, en transitant par le Nord vaudois

ou la Riviera...). Issu du milieu bancaire, Florent Besse s'est forgé une expérience professionnelle polyvalente tant dans le domaine privé que public, comme à la Ville de Lausanne ou la commune de Blonay. Riche de cette double ouverture, il se réjouit de rejoindre une administration à échelle humaine qu'il souhaite dynamique, anticipative, performante et communicative.

Sa nouvelle fonction

Découvrir sa « nouvelle » commune, s'appuyer sur les compétences et connaissances des collaborateurs, puis mettre progressivement son énergie, son expérience et sa personnalité, afin de pouvoir pleinement s'installer dans cette fonction transversale, intéressante et complexe d'administrateur communal.

Ses passions

Durant son temps libre, il se consacre, entre autres, à l'entraînement de juniors (moniteur jeunesse et sport football), à la pratique du tennis, à des ballades "d'oxygénation" en Valais, ainsi qu'à de bons petits plats de temps en temps avec des amis !



Personnel communal

UNE NOUVELLE APPRENTIE A L'ADMINISTRATION



ESTELLE PERROUD

Apprentie
Employée de commerce
Administration
communale

Ses débuts

Estelle Perroud est née en 1999. Elle a passé toute son enfance à Attalens. Elle a suivi sa scolarité à l'école primaire d'Attalens. Elle a ensuite effectué ses années d'école secondaire au cycle d'orientation à Châtel-St-Denis.

Ses passions

Estelle a pratiqué l'équitation pendant quelques années, mais a arrêté depuis, pour

consacrer ses loisirs à la musique.

Elle prend des cours de cornet au conservatoire depuis plus de 7 ans. Elle joue également de cet instrument à la fanfare d'Attalens et à l'école de musique d'Attalens, les AJT.

Sa nouvelle fonction

Sa maman travaillant dans le domaine du secrétariat, elle l'a accompagnée pour découvrir en quoi consistait son travail et elle l'a trouvé intéressant.

Après avoir effectué des stages à la commune d'Oron et à la Préfecture de la Veveyse, elle a porté son choix sur un apprentissage d'employée de commerce en trois ans, avec maturité intégrée.

Ce qu'elle envisage à l'avenir ? Peut-être l'école des hautes études commerciales (HEC), mais rien n'est sûr pour l'instant.



Certains d'entre vous se demandent peut-être qui a bien pu avoir l'idée de mettre non seulement un trait d'union entre les mots « Glâne » et « Veveyse », mais d'en plus les jeter ensemble dans un même sac en y ajoutant le mot « Région ».

La Région Glâne-Veveyse (RGV) existe bel et bien, sous la forme d'une association de communes, et ce depuis que nos deux districts ont décidé de s'allier pour imaginer un futur commun. Au départ, il s'agissait d'un mariage de raison, qui devait permettre de toucher des subventions de la Confédération pour la réalisation de certains projets de développement.

Depuis, les choses ont bien changé : l'association a mûri et la Région est devenue une région de cœur. Elle a pour but de développer, servir, promouvoir et coordonner les intérêts de ses membres.

Le secrétariat régional, composé d'un manager régional et de 3 responsables de projets, est chapeauté par un comité de direction et une assemblée des délégués.

Un cahier des charges aussi vaste que les défis auxquels la Région fait face est alors établi. Les tâches principales de la RGV sont les suivantes :

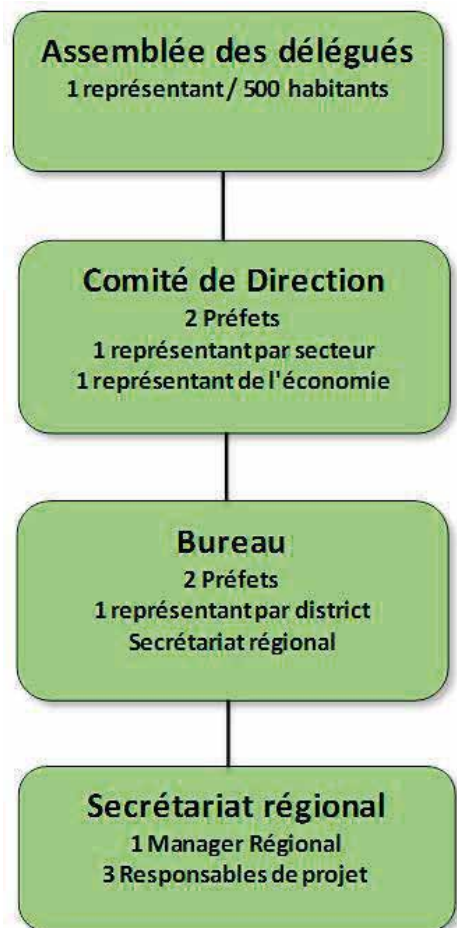

- L'association représente les intérêts de la Région à l'extérieur et promeut son développement économique ;

- La RGV crée, autour de sa Commission Economie, des événements ayant pour but de développer des synergies entre les entreprises et le monde politique. De plus, elle s'active pour développer de bonnes conditions cadres pour les entreprises ;

- Elle soutient le développement de la mobilité dans le cadre de sa Commission Transports. Elle se bat pour améliorer l'offre des transports en commun dans la Région ;

- Elle s'investit pour les communes dans les domaines de l'énergie et du développement durable ;

- La RGV offre ses ressources et connaissances aux deux districts en réalisant, sur demande, des études et différentes recherches ;

- Selon les mandats qui lui sont confiés, la RGV apporte son soutien à certaines associations de communes de la région ou à différentes organisations en gérant leur administration. Le but est d'être acteur, également indirectement, du développement économique, social et culturel dans la Région.



Cette liste non exhaustive ne permettra peut-être pas de répondre à toutes vos questions. Vous trouverez plus d'informations en visitant le site web : www.rgv.ch.

De plus, la RGV accueille avec plaisir vos idées pour le développement de la Région. Vous pouvez la contacter à info@rgv.ch ou à l'adresse suivante : Région Glâne-Veveyse, rue du Château 112, CP 76, 1680 Romont

Personnel du secrétariat régional

De haut en bas : Mme Alexandra Buechler, manager régionale et Mmes Joëlle Ducotterd, Laura Casalderrey et Ludivine Besomi Chatagny



Séance du Conseil général du 30 juin 2015

FINANCEMENT ÉCHANGE DE TERRAINS : CHAMP DES ARMES - ARSILLIERS

Lors de la séance du 30 juin 2015, le Conseil général a accepté un crédit d'investissement de Fr. 189'055.05 permettant de régler les questions fiscales découlant de l'échange d'une parcelle aux Arsilliers (RF 83), propriété de la commune, contre une partie du Champ des Armes (RF 372), en mains privées.

Rappelons que lors de la séance du 22 juillet 2014, le Conseil général avait accepté de procéder à un échange «mètre carré constructible» pour «mètre carré constructible» de ces parcelles, ceci pour une surface constructible totale de 11'458 m². Le Conseil communal souhaitait en effet depuis plusieurs années acquérir tout ou partie du terrain du Champ des Armes, situé en face de l'école, et libre de toute construction, pour y développer des activités d'utilité publique, qu'elles soient scolaires, sportives ou encore en lien avec la petite enfance.

Pourquoi le Conseil général s'est-il prononcé une nouvelle fois sur ce dossier, alors qu'il s'était déjà montré favorable à cet échange de terrain ?

S'agissant d'un échange, le Conseil communal pensait que ce dernier ne serait pas imposé. Or, lors de la phase de concrétisation du projet, il est apparu que l'Etat considère cet échange, administrativement et fiscalement, comme une vente.

Le Conseil communal a par conséquent soumis au Conseil général un crédit d'investissement permettant de régler les questions fiscales liées à cet échange. Le Conseil général a approuvé la demande de crédit.

Cet échange de terrain offrira aux autorités la maîtrise du développement d'une zone de plus de 11'000 m² au centre du village qui s'avère nécessaire en vue des défis futurs qui attendent la Commune et ses partenaires institutionnels de la Basse-Veveyse.

Pour de plus amples informations sur les séances du Conseil général, les procès-verbaux peuvent être consultés sur le site de la commune : www.attalens.ch rubrique organisation – Conseil général



Personnel communal

SERVICE TECHNIQUE

Le service technique d'Attalens se compose habituellement de M. Georges Savoy, responsable du service et de Mme Angélique Monney, secrétaire. En raison de l'absence prolongée de M. Georges Savoy, actuellement en arrêt maladie, le Conseil communal a décidé de compléter temporairement le service en faisant appel à M. Félix Gonçalves, ingénieur civil.



Pour nos chères têtes blondes

UNE NOUVELLE PLACE DE JEU

Les enfants, écoutez attentivement ! C'était un secret bien gardé, mais il peut désormais être dévoilé. Depuis la fin septembre, une nouvelle place de jeu publique a vu le jour à Attalens. Elle est située au centre du village et est à disposition de tous les enfants.

Vous ne l'avez pas encore découverte ? Alors suivez le guide. Elle se situe derrière la boucherie Savoy et l'Auberge de l'Ange, à proximité des nouveaux immeubles. Pour y accéder, il suffit de contourner la boucherie. Et maintenant que la fête commence ! A vos marques, prêts, partez !



Bordures de route

TAILLE DES ARBRES, ARBUSTES ET HAIES VIVES

Avec l'arrivée de l'automne, nous rappelons que les haies doivent être entretenues, et plus particulièrement en bordure de route. En effet, la loi sur les routes (art. 94 et 95) oblige les propriétaires à tailler les arbres, arbustes et haies vives *bordant les voies publiques* chaque année **avant le 1^{er} novembre**. Passé cette date, les services communaux pourront procéder à la taille sur le domaine privé aux frais des propriétaires et selon le tarif fixé par le Conseil communal.

Haies : sur les tronçons rectilignes, les branches des haies doivent être distantes d'au moins 1,65 m du bord de la route et ne doivent pas s'élever à plus de 90 cm au-dessus du niveau de la chaussée.

Dans les courbes, les plantations sont interdites lorsqu'elles constituent un obstacle pour la visibilité.

Arbres : aucun arbre ne peut être planté à une distance inférieure à 5 m du bord de la chaussée. Les branches qui s'étendent sur la route doivent être coupées jusqu'à la hauteur de 5 m.



Commune

REMERCIEMENTS

Fête de l'Envol

Le Conseil communal remercie et félicite toutes les personnes qui ont contribué au succès de la fête de l'Envol : les enseignants, les enfants, mais également les bénévoles qui ont mis sur pied les différentes animations de la Fête. Il remercie également le Comité d'organisation de la fête et SPOLOE qui ont œuvré à la réussite de cette 9^{ème} édition.

Commission scolaire

La nouvelle loi scolaire, entrée en vigueur le 1^{er} août 2015, attribue de nouvelles fonctions au responsable d'établissement. Un des changements qui en découle est la disparition des commissions scolaires, telles qu'elles existaient jusqu'alors.

Le Conseil communal tient donc à remercier chaleureusement M. Niggli, président de la Commission scolaire, ainsi que les membres de cette dernière, Mmes Christiane Houriet, Marlyse Genoud, Véronique Bracher, Isabelle Gabriel et Nicole Paillard, ainsi que MM. André Blunschli et Michael Dayer, pour le travail qu'ils ont accompli et le dévouement dont ils ont fait preuve durant leur mandat.

Dans chaque établissement primaire, un conseil des parents devra être créé d'ici le 1^{er} août 2018. Il pourra débattre sur les thèmes de la collaboration école-parents et du bien-être des élèves. Il sera également consulté pour les affaires scolaires de portée générale, par exemple les questions liées à journée de l'élève (horaire, transport, accueil extrascolaire, etc.) ou tout autre thème pour lequel l'avis des parents est important. Le Conseil des parents n'aura toutefois pas de compétence décisionnelle.



Une eau de qualité

L'EAU DU ROBINET

En Suisse, l'eau potable fait l'objet d'une surveillance sévère et doit répondre aux exigences de la législation fédérale sur les denrées alimentaires. La qualité de l'eau doit être régulièrement contrôlée et les consommateurs informés des résultats.

L'eau que vous buvez à Attalens provient des captages de Charmey et Grandvillard. Pour les communes de la Basse-Veveyse, l'eau de la commune de Remaufens (sources de Mology) vient s'ajouter à ces captages. L'eau de Charmey ne subit aucun traitement, celle de Grandvillard et Remaufens subissant un traitement par rayonnement ultraviolet. Elle présente les caractéristiques suivantes :

| | |
|------------------|--|
| microbiologiques | dans les normes |
| chimiques | dans les normes |
| dureté moyenne | 24° français |
| PH | 7.5 |
| nitrate | 3 mg/l, le seuil de tolérance étant de 40 mg/l |

Les contrôles effectués régulièrement sur le réseau garantissent ainsi une qualité de l'eau irréprochable. Sachant qu'un habitant d'Attalens paie Fr. 1.50 + TVA pour 1'000 litres d'eau (1 m3), l'eau potable se révèle près de 1'000 fois meilleur marché que l'eau minérale ! Nous ne pouvons par conséquent que vous encourager à la consommer sans modération, car il s'agit non seulement d'un produit sain et écologique, mais également bon marché !



Insertion professionnelle pour les jeunes

TRANSITION - ACTION

Depuis 2013, le district de la Veveyse bénéficie d'un soutien financier pour le projet « Paysage Educatif de la Veveyse » (PEV). Son but est de mettre en lien les acteurs de la jeunesse en Veveyse et de favoriser la réalisation d'actions pour et par les jeunes.

TU AS TERMINÉ TON ÉCOLE OBLIGATOIRE ?

TU AS COMMENCÉ UNE FORMATION ?

TU L'AS ABANDONNÉE ?

TU NE TROUVES PAS LA SOLUTION ?

**TRANSITION?
ACTION!**

CONTACTE-NOUS !

TEL. 079 350 28 29 / TRANSITION@CHECKTAVEVEYSE.CH

PERMANENCE TOUS LES MARDIS DE 15H À 18H

DANS L'ANCIEN HÔPITAL DE CHÂTEL

Le PEV a ainsi pu identifier un nouveau champ d'action, certains jeunes ayant des difficultés à s'insérer dans la vie professionnelle. Il a décidé de proposer une action visant à les soutenir dans leurs démarches, ceci en collaboration avec le service d'orientation professionnelle.

Depuis mai 2015, une permanence offre un soutien dans la rédaction du dossier de candidature des jeunes, la mise à disposition de matériel et surtout l'écoute.

Les jeunes peuvent également profiter d'un suivi personnalisé assuré par des parrains. Ce groupe de bénévoles soutient les jeunes, notamment en relisant leur dossier de candidature et mettant à disposition leur réseau.

Le PEV recherche actuellement des parrains, qui, lors de quelques rencontres, pourraient offrir leur expérience ainsi que leurs contacts aux jeunes, dans le suivi de leurs démarches professionnelles.



sulmoni depuis 1872

attalens - st-légier

tél + 41 21 947 49 15

www.granit-design.ch

plans de travail cuisine
dallages
revêtements de salles de bain
façades
cheminées de salon
piscines
funéraire
...

Réalec

Succursale de Sedelec SA Lausanne

Rue Basse-Ville 30

1616 Attalens

+41 21 947 45 56

www.realec.ch

Electrotechnique suisse à 360°

Réalec



VOTRE EXPERT EN ÉLECTRICITÉ

Une entreprise du **Burkhalter Group**

Michel Gramont
Conseiller

helvetia

Helvetia Assurances

Agence principale Montreux

Place du Marché 8, 1820 Montreux

T 058 280 82 44, M 076 575 40 03, F 058 280 82 40

michel.gramont@helvetia.ch, www.helvetia.ch

1616 Attalens

T 021 947 40 03



„Chez Vilma Sàrl“



Vilma Perruccio
Alimentation générale

Case postale 101
Grand Rue 42
1616 Attalens

Tél./Fax 021 947 41 19
E-mail: chezvilma@bluewin.ch



Sortie annuelle de la *Crope d'argent* du 9 juillet 2015



Les 68 participants remercient les autorités communales pour leur contribution à la très belle journée que nous avons passée lors de notre traditionnelle sortie. Départ en car d'Attalens à 7h30 pour Morat. Après une pause-café, nous embarquons sur le « Fribourg » pour un périple sur les trois lacs de Morat-Neuchâtel-Bienne avec repas à bord. Vers 15h30, départ de Bienna pour une halte et prendre un dernier verre sur la superbe terrasse de la Buritaz. Un merci tout particulier à notre ami Michel Monnard qui a réussi à faire chanter tous les participants sur des airs de notre jeunesse, ainsi qu'à Roby notre chauffeur pour sa dextérité au volant de son énorme car.



Gilbert Carando

Jean-Pierre Savoy



mon autoeco **L**e.ch

Patrick Junod
Route de Vevey 60 - 1616 Attalens

www.monautoecole.ch
monautoecole.ch@gmail.com

076 824 1200

Perroud SA
AGENCEMENTS

Ebénisterie - Menuiserie d'intérieur

Ancienne Route 5
1610 CHÂTILLENS

Christophe Perroud
Maître ébéniste

Rte de Rombuet 186
1616 Attalens

021 907 76 96
079 668 72 89

info@perroud-agencements.ch
www.perroud-agencements.ch



ipo volets sàrl
attalens | tout type de volet, store
et moustiquaire

Rue de la Jaqua 54
1616 Attalens

Mobile: 078 673 79 95
Fax: 021 947 32 60

ipo.volets@bluewin.ch

www.ipovolets.ch

Hunziker **TELEVISION**



Yvan Hunziker

Route de Vevey 68
1618 Châtel-St-Denis

www.hunzikertv.ch

021 948 77 54

info@hunzikertv.ch



Café Restaurant
Rte de Châtel-St-Denis 93
1617 Tatroz



**Le Rendez-vous
des Amis**

Cuisine au gré des saisons

- ▶ Menu du jour
- ▶ Fondue maison
- ▶ Propositions de menus pour banquets

Gérald Genoud
021 947 41 33
genoud.g@sunrise.ch



PM Toiture Sàrl
Ferblanterie - Couverture - Revêtement façade

Route de Pra-Charbon 24
1614 Granges

079 607 54 00
mouny66@bluewin.ch



Auto-Ecole Michel Pauli
Auto-Moto-Camion
RTE de ROMBUET 31
1616 ATTALENS

079 412 75 33
021 947 51 93





*Peinture – Papiers peints spéciaux
Décoration – Plâtrerie – Rénovations*

AVENIRPEINTURE S.à.r.l.

Yves SAVOY

AVENIR PEINTURE S.à.r.l.
Ch. du Raffort 8 - 1616 Attalens
Mobile 079 454 52 57 - Fax 021 947 58 89
E-mail: avenir-peinture@bluewin.ch

VIONNET GESTION

Joëlle Vionnet

Comptabilité

Grand-Rue 59

1616 Attalens

021 947 37 54

078 616 74 63

www.vionnetgestion.ch

contact@vionnetgestion.ch

Pompes Funèbres
BONGARD
CHÂTEL-ST-DENIS

Entreprise familiale de votre région
au service des familles et des proches
depuis 1965

En ces moments douloureux de
séparation, nous sommes là pour vous
accompagner dans toutes les démarches
et situations liées au deuil.

Nous garantissons des obsèques adaptées aux désirs de chacun et une organisation
complète des funérailles avec dignité et respect. Services toutes régions confondues.

Chapelle funéraire privée - Prévoyance funéraire - Transfert suisse et étranger.

Notre représentant en Basse-Veveyse : **Monsieur Bernard Pittet à Attalens**

Permanence 24/24 ☎ 021 948 72 26 - www.pfbongard.ch - info@pfbongard.ch

**En automne, traitez votre circulation veineuse (jambes lourdes,
varices...), votre peau sèche, les ridules et redonnez-lui des minéraux !**

**Soins énergétiques corps et visage, pour renforcer
votre capital santé !**

079 652 37 84

www.eraha.ch Granges



079 441 00 82

**Jacky Dewarrat, moniteur FRE, ECO-DRIVE
COACH. 1616 Attalens. 079 441 00 82. jdewarrat@bluewin.ch**



Bossonnens explore son passé

L'écriture de l'ouvrage retraçant l'histoire de notre commune, confiée à M. Martin Nicoulin, historien bien connu, est à bout touchant. Après quelques séances de relecture et de corrections, le manuscrit pourra être remis à l'imprimerie. La sortie de presse est planifiée pour novembre et le vernissage officiel aura lieu en décembre, après quoi le livre sera disponible.

Cet ouvrage sera vendu au prix de Fr. 70.00 et pourra être retiré auprès de l'administration communale.

Nous offrons la possibilité de l'obtenir en souscription, pour le montant de Fr. 50.00. Pour ce faire, il suffit de retourner le coupon ci-dessous, un bulletin de versement vous sera adressé ensuite. Le livre sera à disposition après le vernissage.

En avant-première, voici la couverture de cet ouvrage, annonçant la passionnante histoire du village, du lointain passé jusqu'à nos jours !



Souscription pour l'achat de l'ouvrage « Bossonnens... une histoire en quatre temps »

NOM Prénom

Adresse complète.....

A retourner jusqu'au 31 octobre 2015 à l'adresse suivante:

Administration communale – Souscription ouvrage - CP 34 – 1615 Bossonnens

Ou réserver le livre par e-mail à bossonnens@bluewin.ch avec les indications ci-dessus.

Chapes et isolations
Chapes liquides
Sols industriels
Béton lavé

Jean-François Pachoud



**b. pachoud
& fils SA**
CHAPES ET ISOLATION
CHAPES LIQUIDES
CHAPES TEINTÉES
LAUSANNE

LE SPÉCIALISTE DES CHAPES

1004 LAUSANNE
79, rue de Genève
Tél. 021 624 22 58
Fax 021 624 05 00
E-mail: b.pachoud@bluewin.ch

1616 ATTALENS
Rue du Château 15
Tél. 079 416 21 86



ALIBERT
CONSTRUCTIONS EN BOIS ROUNDS

Chemin des Artisans 7 Tél. 079 680 05 88 / Fax. 021 947 59 90
1616 ATTALENS m. p. albert@bluwin.ch

- Bois de chauffage en self-service
- Mobilier de jardin sur demande

ATTALENS
079 680 05 88

www.chant-du-bois.ch

Boucherie SAVOY SA

Béat Yerly - Grand-Rue - 1616 Attalens - Tél. 021 947 41 49

Viande de 1^{re} qualité

Spécialités de la borne
Fabrications «maison»

Broches et grills à disposition pour sociétés et privés



« SUSYLOC.CH »

Susana et Norbert Gabriel
Chemin du Raffort 6
1616 Attalens

« LOCATION DE
VÉHICULES UTILITAIRES »

« NETTOYAGES ET
ENTRETIENS »

TÉL. 079 353 80 58
CONTACT@SUSYLOC.CH

« Location de véhicules utilitaires
9m³ - 1100kg
(y compris matériel pour déménagement)

« Nettoyages et entretiens
appartements, villas, bureaux et locaux

« Contactez-nous sans hésiter ! »

WWW.SUSYLOC.CH



« SUSYLOC.CH »



J.-C.S. Sciage SA - 1616 Attalens

www.sciage-forage-beton.ch - Tél. 021 947 48 58 - Fax 021 947 33 30

info@sciage-forage-beton.ch - Brevet fédéral



SEYDOUX PAYSAGE

ENTRETIEN JARDINS - TRAITEMENTS - TAILLE
AMÉNAGEMENTS EXTÉRIEURS - DÉNEIGEMENT

Valentin Seydoux, ch. de la Chaussia 7, 1616 Attalens
021 947 46 36, 079 648 32 18, seydoxpayssage@gmail.com

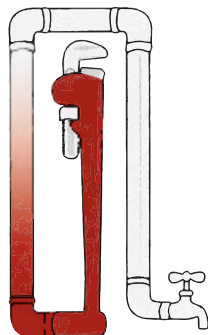

Roger Monnard SA

- Installations sanitaires
- Chauffages solaires
- Pompes à chaleur

Rte de Pra-Charbon 24
1614 Granges
Tél. 021 947 44 00
Fax 021 947 44 50
monnard.sa@bluewin.ch



Auberge de l'Ange

- Traiteur
- Bistrot
- Salle à manger
- Salle de spectacle
- Banquet 200 personnes
- Terrasse

Charly Singer, Grand-Rue 27, 1616 Attalens, Tél. 021 947 30 30



Spectacle

LES QUATRE SAISONS

(10 ans déjà)

20 et 21 novembre 2015

(ouverture des portes : 19h / spectacle : 20h)

Auberge de l'Ange – Attalens

Ambiance, soirée et bar après le spectacle

ÉCOLE DE DANSE

miAnge miDémon

Bureau comptable & fiduciaire - Gestion immobilière - Administration de PPE

COMPTA SERVICES

Gilbert Carando - Chemin des Erables 7 - 1617 Tatroz

Tél.-fax: 021 515 33 60 - Mobile: 079 655 53 55 - E-mail: gcarando@jpnet.ch

Fleurs
@tmosphère



Sandrine Oppliger
Architecte Paysagiste

Grand - Crêt 1
1 6 1 7 Tatroz
0 2 1 9 4 7 3 8 3 8
www.soap.ch
Dès le 1^{er} octobre 2015

MEMBER PLUS



Toujours là où il y a des chiffres.

**100 % d'émotion
avec jusqu'à 50 % de réduction.**

En tant que sociétaire Raiffeisen, profitez de plus de 1'000 concerts et événements à des prix avantageux.
raiffeisen.ch/concerts

RAIFFEISEN

JDestraz

Ébénisterie

Rte de Vuarat 141
1616 Attalens

Tél. (021) 947 45 36
Natel (079) 409 13 32

- Fabrication et restauration de meubles
- Agencement de cuisines et salles de bain
- Menuiserie intérieure
- Electroménager

SIEMENS

CARXPERT

ALEXANDRE MAILLARD

GARAGE MAILLARD
Chemin des Artisans 42
1616 Attalens
Tél. 021 947 32 27
Fax 021 947 32 50
garage.ad.maillard@bluewin.ch

DIAGNOSTICS, SERVICES ET RÉPARATIONS TOUTES MARQUES

Internorm®



EMONET SA
MENUISERIE M+F CHARPENTE

021 947 42 37 - www.emonetsa.ch

CH-1617 TATROZ



Points à relier

Reliez les points par un trait dans l'ordre croissant des chiffres.

Arrêtez-vous lorsque vous rencontrez une étoile et recommencez un nouveau tracé à partir du chiffre suivant.

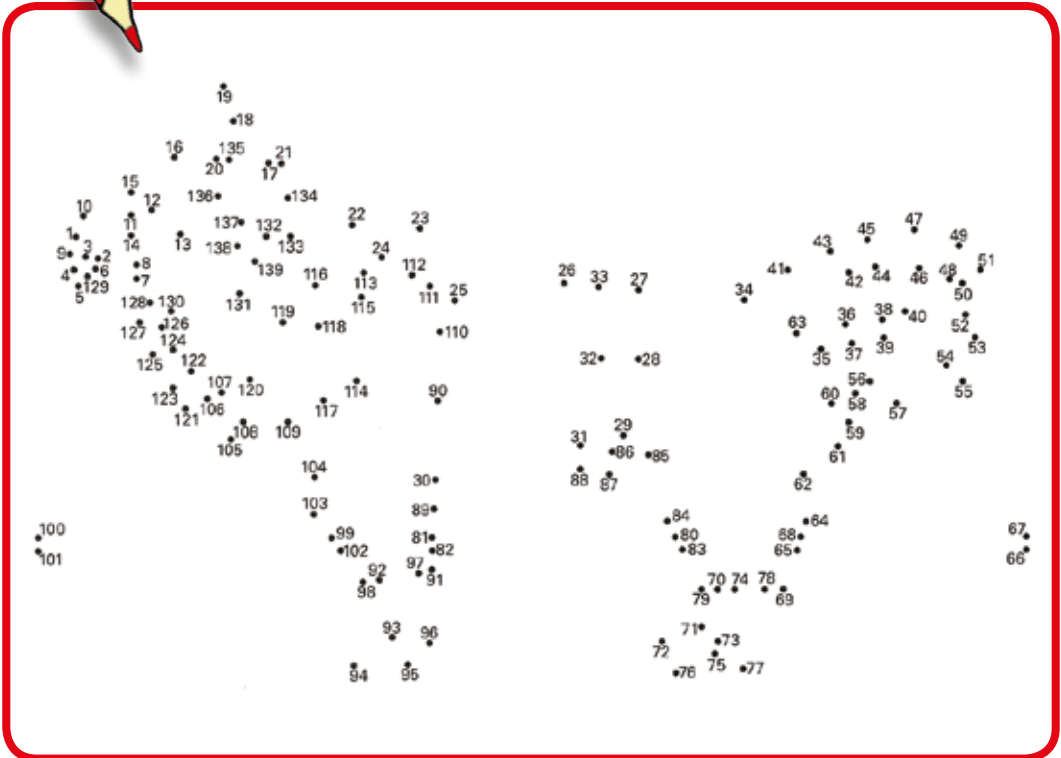

Murielle Vaucher

VOTRE IMPRIMEUR



printways

SOLUTIONS GLOBALES D'IMPRESSION ET DE COMMUNICATION

SPECIAL OFFER

- Flyers
- Affiches
- Brochures
- Bâches
- Adhésifs
- Mailings
- Drapeaux
- et + encore

Printways Sàrl • Grand-Rue 5 • 1616 Attalens

021 947 55 55 www.printways.ch

079 505 93 55 info@printways.ch



Quand le rêve
devient
réalité

PROJET BUREAU TECHNIQUE MACONNERIE

Rue du village 20 1817 Tetroz T. 021 947 41 74 F. 021 947 41 36
Mail: contact@r-emonet.ch



LA BCF,
PARTENAIRE DE VOS LOISIRS.



Banque Cantonale
de Fribourg

www.bcf.ch

simplement ouvert

 **Passiflora**

Soyons passionnés... Offrons des fleurs...

Grand-Rue 33
1616 Attalens

Tél 021 947 52 17
www.passiflora-attalens.ch

| | |
|----------|--------------------------------|
| Lundi | Fermé |
| Mardi | 08:30 - 12:00 14:00 - 18:30 |
| Mercredi | 08:30 - 12:00 14:00 - 18:30 |
| Jeudi | 08:30 - 12:00 14:00 - 18:30 |
| Vendredi | 08:30 - 12:00 14:00 - 18:30 |
| Samedi | 08:30 - 12:00 13:30 - 16:00 |
| Dimanche | 09:00 - 12:00 |

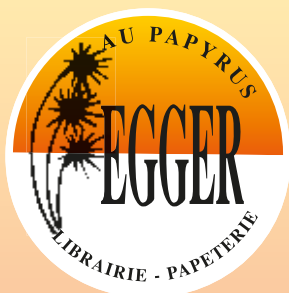

Christiane Egger

TABACS
PRESSE
SWISS LOTO
EURO MILLIONS
BILLETS A GRATTER
LIVRES - BD
PAPETERIE
CADEAUX
JOUETS

**OUVERT
7 JOURS SUR 7**

Grand-Rue 50, 1616 Attalens
Bâtiment en retrait de la poste Tél. 021 947 52 12

BOSSON FRERES SA

MACHINES AGRICOLES ET ESPACES VERTS



Rue de Corcelles 21 - CP 116
1616 ATTALENS
E-mail: bossonfreres@bluewin.ch

Tél. 021 947 41 27
Fax 021 947 41 42
www.bossonfreres.ch



CRÉATIONS MÉTALLIQUES

CH. DES ARTISANS 42
1616 ATTALENS

TÉL. ET FAX 021 947 33 19
NAT. 079 505 93 64

DSMETAL@BLUEWIN.CH

RÉALISATIONS INOX, SERRURERIE, TÔLERIE

SERGIO DOS SANTOS

CHARPENTE F. PERROUD Sàrl

Charpente - Couverture - Menuiserie



Tél. 021 947 50 70
Fax 021 947 50 71
Nat. 079 365 08 07

info@fpcharpente.ch
www.fpcharpente.ch

Ch. des Artisans 46
1616 Attalens

Instant | *bien-être*



Leyla Aita
La Comba 9
1616 Attalens
Sur rendez-vous au 079 336 00 59

Soins visage et corps
Beauté des pieds, manucure
Vernis semi-permanent
Massages relaxant, pressothérapie
Épilations

www.instantbienetre-leyla.com

THUILLARD SA

Plâtrerie
Peinture
Isolation périphérique

Bureau - Dépôt:
Chemin des Artisans 8
1616 Attalens

Mail thuillardsarl@bluewin.ch
Natel 079 217 46 14
Fax 021 948 04 19



Aurélien Dénervaud
Mobile 079 763 57 41
aurelien.denervaud@mobi.ch

**Nous sommes proches de vous et
de chez vous. Surtout en cas de pépin.**

La Mobilière
Assurances & prévoyance

Notre agent local à Attalens:
M. Bernard Pittet, Téléphone 021 947 51 52
Agence Châtel-St-Denis
Grand-Rue 41, Téléphone 021 948 01 90
bulle@mobi.ch, www.mobibulle.ch

160217B01GA

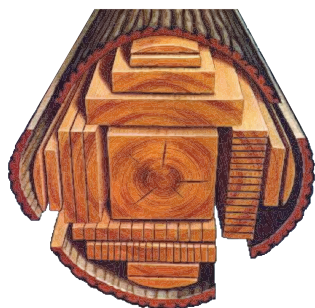

Scierie BEAUD
Tatroz
1612 Ecoteaux

Tél. 079 337 69 78
Tél. 079 723 02 36

Fax 021 907 66 11
Mail: bernard.beaud@bluewin.ch



Peinture Cottet Sàrl



CP 85 - 1616 Attalens
peinture.cottet@bluewin.ch

Tél./fax 021 947 31 53
Natel 079 219 32 31

FONDÉE EN 1995



Les Mystères de la Suisse: Enigmes

Comment fait-on les trous dans le Gruyère?

C'est une question piège. Le fromage célèbre pour ses trous n'est pas le Gruyère, mais l'Emmental. Les deux fromages, pourtant très différents en goût, ont souvent été confondus à l'étranger. Même l'écrivain Bertolt Brecht se demande ce que deviennent les trous du Gruyère lorsqu'on a mangé tout le fromage. Et l'expression «un vrai Gruyère» est très souvent utilisée, à tort. L'Emmental est originaire de la vallée de l'Emme, dans le canton de Berne, qui lui donne son nom. Mais comme il ne dispose pas d'Appellation d'Origine Contrôlée, il est possible d'en fabriquer ailleurs. Ses célèbres trous sont fabriqués par fermentation. Le lait caillé, en fermentant, fabrique du gaz carbonique. C'est ce gaz qui ne peut pas s'échapper des meules de fromage, qui donne naissance aux fameux trous. Plus la température des caves est élevée, plus cette fermentation est rapide et plus les trous sont nombreux. Il arrive donc que certains Gruyères présentent quelques petits trous, mais l'Emmental est le seul dont ce soit une caractéristique.

Qu'est-ce que la soupe de Kappel?

Comme avec l'ours bernois, Winkelried ou encore Guillaume Tell, cette histoire est peut-être une légende racontée pour souligner la tradition de neutralité helvétique. En 1529, peu après la Réforme, le canton protestant de Zurich déclare la guerre à cinq cantons catholiques. Les troupes se rencontrent à Kappel, sur la frontière entre Zurich et Zoug. C'est la toute première guerre de religion d'Europe. Mais selon la légende, alors que les généraux négocient une solution pacifique, les soldats des deux camps partagent une soupe au lait, dans laquelle ils trempent des bouts de pain. Cela n'empêchera pas une seconde bataille d'éclater en 1531. Elle coûtera la vie au réformateur Ulrich Zwingli.

Murielle Vaucher

Impressum

*JOURNAL DU GROUPEMENT DES COMMERÇANTS ET ARTISANS D'ATTALENS - GCAA

Editeur responsable: Comité du GCAA

Impression:  Printways sàrl
1616 Attalens 079 505 93 55

Responsable du journal: Comité du GCAA

Adresse postale: GCAA, M^{me}. Denise Destraz

Acquisition d'annonces: Comité du GCAA

Vuarat, C.P. 42, 1616 Attalens



Administration communale

Ouverture du bureau communal:

| | |
|-------------|--------------------------------|
| lundi-mardi | 9 h 30 à 11 h – 14 h à 16 h 30 |
| mercredi | 15 h 30 à 18 h |
| jeudi | 9 h 30 à 11 h – 14 h à 16 h 30 |
| vendredi | 7 h 30 à 10 h |

Secrétariat, caisse, AVS, contrôle des habitants 021 947 41 85
 Syndic, Michel Savoy 021 947 51 06
 Service social Basse-Veveyse 021 947 48 88
 Permanence: du lundi au vendredi et sur rendez-vous 8 h 30 à 11 h 30

Enseignement

| | |
|---|--------------------------------|
| Ecole d'Attalens | 021 947 44 94 |
| Orient. prof. | 021 948 81 23 |
| Commission scolaire | 021 947 30 65 |
| Services auxiliaires Glâne-Veveyse (logopédie, psychologie, etc.) | 026 652 30 60 |
| Ecole maternelle Les Canetons | 021 947 48 03 079 524 40 40 |

Vacances scolaires

| | |
|-----------|--------------------|
| Automne | 19 au 30.10.15 |
| Toussaint | 1.11.15 |
| Immaculée | 8.12.15 |
| Noël | 21.12.15 au 4.1.16 |

Eglises

| | |
|----------------------------|---------------|
| Cure de Châtel-Saint-Denis | 021 948 73 23 |
| Présidente de paroisse | 021 947 51 12 |
| Abbé Petru Popa | 021 948 73 23 |
| Abbé Kasimir Sroczyński | 021 948 63 86 |
| Secrétariat paroissial | |
| (mardi de 9 h 30 à 11 h) | 021 947 48 28 |
| Conseil de communauté | 021 947 42 68 |
| Communauté protestante | |
| Secrétariat | 021 948 78 24 |
| Pasteur Michel Fallaz | 021 948 78 52 |

Santé

| | |
|---|---------------|
| Médecins: D ^r P.-Y. Barras | 021 947 47 56 |
| D ^r L. Robyn | 021 947 47 57 |
| D ^r Isabelle Roth Sani | 021 947 47 01 |
| Dentiste: D ^r A.-M. Iancu | 021 947 43 47 |
| Pharmacie: La Condémine | 021 947 47 37 |
| Diététicienne: M ^{me} N. Dupont Emonet | 021 948 06 45 |
| Nutritionniste: Hélène Tinguely | 079 417 36 59 |
| Physiothérapie: M. M. Gambin | 021 947 52 47 |
| Shiatsu: Virginie Bréton | 078 800 66 69 |

| | |
|---|---------------|
| Nicole Stäheli et soins à domicile | 021 961 90 80 |
| Naturopathie: M ^{me} P. Wepf | 021 947 56 72 |
| Ostéopathie: M. C. Le Grand | 021 947 56 72 |
| Psychothérapie: M ^{me} S.-C. Finot | 079 441 72 48 |
| Réflexologie: M ^{me} F. Carel | 021 947 34 94 |
| Cabinet de sages-femmes Natalis | 021 947 48 54 |
| Consultation nourrissons | 079 285 01 60 |
| Réseau santé et social de la Veveyse | 021 948 61 61 |

Urgences

| | |
|---|---------------|
| Service du feu | 118 |
| Commandant du feu, Attalens | 079 290 90 48 |
| Centrale sanitaire d'alarme | 144 |
| Centre d'intervention Vaulruz | 026 305 67 40 |
| Gendarmerie | 117 |
| Médecins de garde Veveyse | 026 350 11 40 |
| Hôpital du Sud frib. Riaz | 026 919 91 11 |
| Site Châtel-St-Denis | 021 948 31 11 |
| Vétérinaires: | |
| D ^r Christel Wicky Monnard, petits animaux et chevaux, Attalens | 021 947 37 77 |
| Animavet SA (Châtel-St-Denis) | 021 948 82 79 |
| D ^r Fabrice Hamann, spécialiste petits animaux (Châtel-St-Denis) | 021 948 64 40 |

Social

| | |
|---------------------------------|---------------|
| Groupement des dames d'Attalens | 021 947 51 09 |
| Repas à domicile | 021 947 08 00 |
| Assoc. mamans de jour | 021 947 57 75 |
| Assoc. parents d'élèves (APEAG) | 021 948 63 84 |
| Atelier Jeunesse de la Veveyse | 079 409 87 57 |
| SOS Futures mamans, Riviera Vse | 0844 222 333 |
| Cantine scolaire | 021 947 35 24 |
| Le Châtelet | 021 947 08 00 |
| Cartons du cœur de la Veveyse | 021 947 43 23 |

Divers

| | |
|--------------------------------------|---------------|
| Préfecture de la Veveyse | 026 305 94 10 |
| Etat civil du district de la Veveyse | 026 305 75 70 |
| Justice de paix | 026 305 86 80 |
| Registre foncier Veveyse | 026 305 94 00 |
| Tribunal de la Veveyse | 026 305 94 40 |
| Gendarmerie Châtel-St-Denis (admin.) | 026 305 94 30 |
| Registre du commerce | 026 305 30 91 |
| Office des poursuites | 026 305 94 50 |
| ORP | 026 305 96 12 |

Le N° 124 **Attalens** Information paraîtra **mi-décembre 2015.**

Dernier délai pour vos informations et documents: fin novembre 2015.

Ont collaboré à ce numéro : Commune d'Attalens, Denise Destraz, Cédric Henry, SDA, Viviane Theler, Murielle Vaucher, Mi-Ange, Mi-Démon et Grappe d'Argent.

UN GRAND MERCI À TOUS

BIBLIOTHÈQUE PUBLIQUE VEVEYSE

9, ch. des Crêts, Châtel-St-Denis 021 948 64 14
Horaires:
mardi de 8 h 30 à 11 h 30 et de 14 h à 17 h
mercredi de 8 h 30 à 11 h 30 et de 14 h à 21 h
jeudi de 14 h à 17 h
vendredi de 13 h à 16 h
samedi de 8 h 30 à 11 h 30
Vacances scolaires
ouvert mercredi de 14 h à 21 h
et samedi matin de 8 h 30 à 11 h 30

TRANSPORTS PUBLICS

TPF gare Châtel-St-Denis 021 948 70 15
Gare de Palézieux 0900 300 300



| | | |
|-----------------|-------|---------------|
| 1616 Attalens | lu-ve | 8 h - 10 h 30 |
| 0848 888 888 | | 14 h - 18 h |
| | sa | 8 h 30 - 11 h |
| 1615 Bossonnens | lu-ve | 7 h 30 - 11 h |
| 0848 888 888 | | 14 h - 18 h |
| | sa | 8 h - 11 h |

DIVERS

Cabane SDA (Mont Vuarat) 079 961 70 33
Secrétariat 021 948 78 24
Piscine Châtel-St-Denis 021 948 81 25
Ludothèque Papayou 021 947 51 03
(bât. scol. « Les Blés » abris PC)
lundi de 15h30 à 18h (sauf vac. scol.)
Groupe Scout de la Veveyse 079 759 26 57
Passepartout Veveyse 021 948 11 22

Ramassage des ordures ménagères:

lundi de chaque semaine dès 6 h 30

Déchetterie: au ch. d'En-Faye 2

lundi et mercredi 15 h à 19 h
samedi de 8 h à 11 h 30 et de 13 h 30 à 16 h
Compost (y.c. branches)
de 8 h à 11 h 30
de 13 h 30 à 19 h 30
samedi de 8 h à 11 h 30 et de 13 h 30 à 16 h
(sauf dimanches et jours fériés)

*Uniquement pour les entreprises et les agriculteurs:
vendredi de 15 h 30 à 17 h 30*

Pro Juventute Veveyse



| | | | |
|-------------------------|--------------------|---------------|--|
| Secrétariat de district | Valerie Genoud | 021 948 01 33 | valerie_genoud@hottr |
| Service de babysitting | Béatrice Stuby | 077 400 73 67 | bstuby@bluewin.ch |
| Vente de timbres | Françoise Diserens | 021 948 92 91 | francoise.diserens@bluewin.ch |

SOCIÉTÉS LOCALES

| | | | |
|---------------------------|---------------|-------------------------------|---------------|
| Anonyme 80 | 021 947 46 61 | FC Bossonnens | 079 632 76 59 |
| Apiculteurs | 021 907 86 57 | Groupement des dames | 021 947 51 09 |
| Artilleurs | 021 907 82 54 | GCAA | 021 907 66 04 |
| Avenir de Granges | 021 947 48 03 | Grpmt Juniors entente Veveyse | 021 947 49 62 |
| CAMA Club d'arts martiaux | 021 947 56 17 | Jeunesse d'Attalens | 079 663 05 48 |
| Carabiniers | 021 947 41 92 | Jeunesse de Granges | 079 468 64 19 |
| Cécilienne | 021 947 42 28 | Jeunesse de Tatroz | 079 587 84 66 |
| Chapelle de Granges | 021 947 42 88 | Ludothèque | 021 947 51 03 |
| Chapellenie Bossonnens | 021 947 44 88 | Mi-Ange-Mi-Démon | 076 421 44 51 |
| Chœur Intervalles | 021 947 46 51 | OJJS | 079 824 11 65 |
| Club HC Veveyse | 021 510 29 90 | Paroisse d'Attalens | 021 947 51 12 |
| Club des lutteurs | 079 639 46 05 | Perd-Vers | 021 947 48 31 |
| Club des marcheurs | 021 947 55 83 | Petits pompiers | 076 345 40 23 |
| Club pétanque Bossonnens | 079 562 10 08 | Samaritains | 079 764 78 34 |
| Club des supporters du FC | 021 947 46 78 | Senec | 021 947 59 74 |
| Croc'Notes | 021 947 35 30 | SFG Attalens | 021 947 45 86 |
| Développement Attalens | 021 947 51 04 | Ski-club | 021 947 41 10 |
| Développement Granges | 021 947 31 85 | Spoloe | 021 947 45 92 |
| Ecole de musique Attalens | 079 263 42 01 | SYNA | 076 317 44 56 |
| Ecurie des Lions | 079 412 67 17 | Syndicat d'élevage | 021 947 43 00 |
| Fanfare régionale | 079 723 02 36 | Tir à air comprimé | 021 947 40 61 |
| FC Attalens | 079 658 60 48 | Union ouvrière | 079 824 11 65 |
| | | Union des sociétés | 021 947 42 92 |

Apéro rencontre **ICTravel**

Création de Voyages

